fahr(T)raum

Raum für Seminare, Fortbildungen, Hochzeiten, Workshops,
Veranstaltungen, Ausstellungen, Messen und vieles mehr.
Wir vom fahr(T)raum machen Ihren Veranstaltungs-Traum wahr!

FERDINAND PORSCHE ERLEBNISWELTEN

welcome

Ich begrüße Sie herzlich in den Ferdinand Porsche Erlebniswelten. fahr(T)raum ist eine Hommage an meinen Großvater, den österreichischen Visionär Ferdinand Porsche.

A warm welcome to the Ferdinand Porsche World of Experience ladies and gentlemen! fahr(T)raum, which literally translated means driving dream is a homage to my grandfather, the Austrian visionary Ferdinand Porsche.

Ing. Ernst Piëch
(Gründer der Ausstellung und Enkel Ferdinand Porsches)
(Founder of the museum and grandson of Ferdinand Porsche)

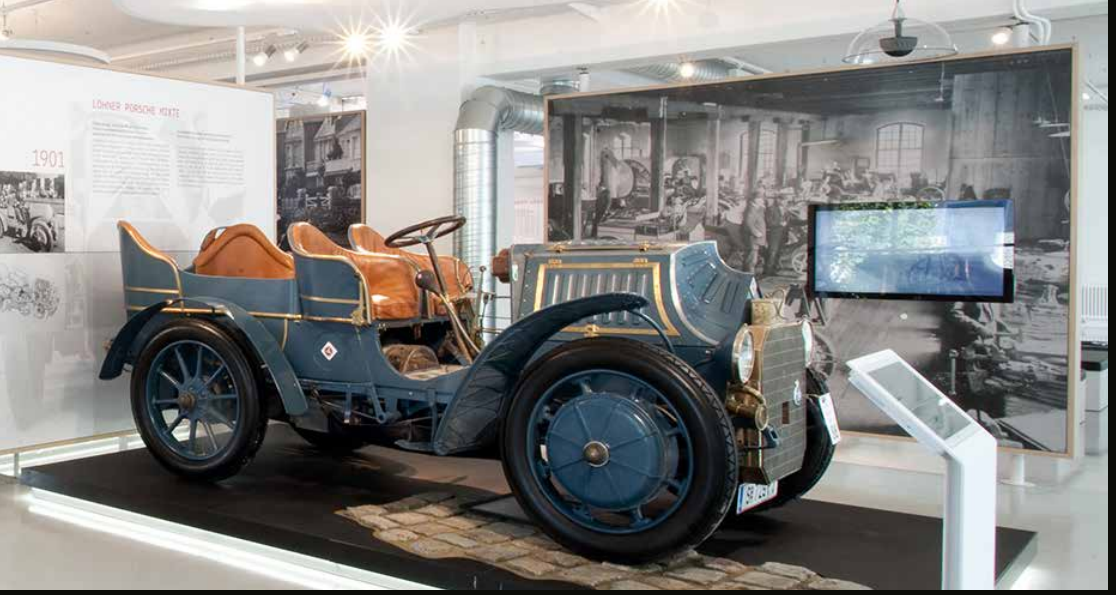

room

Room for seminars, training, workshops, events, exhibitions, trade fairs and much more. We at fahr(T)raum make your event dream come true!

raum

Raum für Seminare, Fortbildungen, Hochzeiten, Workshops, Veranstaltungen, Ausstellungen, Messen und vieles mehr. Wir vom fahr(T)raum machen Ihren Veranstaltungs-Traum wahr!

experience world

fahr(T)raum does not simply present „old cars“and certainly not oldtimers. It is the unique combination of contemporary history and innovation, the representation of the extraordinary creation of a vision of mobility. The homage to the Austrian autopionier Ferdinand Porsche presents unique cars the time from 1900 onwards and promises insights into the earliest days of automotive engineering.

The loans of the Piëch-Nordhoff family are made accessible to the public in a permanent exhibition as part of a great family history. The cool, functional architecture of the industrial building of a former shoe factory forms the setting for the Ferdinand Porsche worlds of experience

erlebniswelt

fahr(T)raum präsentiert nicht einfach »alte Autos« und schon gar nicht Oldtimer. Es ist die einmalige Verbindung von Zeitgeschichte und Innovation, die Darstellung des außergewöhnlichen Schaffens eines Visionärs der Mobilität. Die Hommage an den österreichischen Autopionier Ferdinand Porsche präsentiert einzigartige Automobile aus der Zeit ab 1900 und verspricht Einblicke in die frühesten Tage des Automobilbaues.

Die Leihgaben der Familie Piëch-Nordhoff werden als Teil einer großen Familien-Geschichte in einer Dauerausstellung der Öffentlichkeit zugänglich gemacht. Die kühle, zweckmäßige Architektur des Industriegebäudes einer ehemaligen Schuhfabrik bildet den Rahmen für die Ferdinand Porsche Erlebniswelten.

lectures/seminars

Do you give lectures or organise customised seminars and are you always looking for new ways to lend your lectures the right setting? In fahr(T)raum you can incorporate your expertise with the charm and the atmosphere of a unique automobile exhibition.
The in-house sound and lighting equipment ideally fulfils the usual technical requirements.

- *for up to 250 people*
- *theatre seating for 250 people*
- *banquet seating for 150 people*
- *beamer, screen, professional sound equipment available*
- *unique atmosphere amidst the historic vehicles*
- *round 6 m diameter stage (30 cm high), rotatable*

vorträge/seminar

Sie halten Vorträge oder gestalten individuelle Seminare und suchen nach stets neuen Möglichkeiten Ihren Vorträgen den geeigneten Rahmen zu verleihen? Im fahr(T)raum können Sie Ihr Fachwissen mit dem Charme und der Atmosphäre einer einzigartigen Automobil-Ausstellung verbinden. Die vorhandene Haustechnik deckt dabei die gängigen technischen Anforderungen ideal ab.

- Für bis zu 250 Personen
- Kinobestuhlung 250 Personen
- Parlamentarische Bestuhlung 200 Personen
- Beamer, Leinwand, professionelle Tontechnik vorhanden
- Einzigartige Atmosphäre inmitten der historischen Fahrzeuge
- Rundbühne (20 cm Höhe) mit 6 m Durchmesser, drehbar

workshops

Whether a small scale seminar, team-building activities or the joint development of a new project; the seminar room above the Erlebniswelten offers all this. Up to 40 people in various constellations can be accommodated here. Equipped with flipcharts, mobile walls, presentation case, beamer and screen, one can concentrate on the job to be done in a cosy, supportive atmosphere.

- *up to 40 people*
- *versatile seating options possible*
- *a flipchart, three movable walls, presentation case, video projector, screen*
- *natural daylight*
- *by the hour or whole days*
- *coffee maker and small fridge directly on hand*

workshops

Ob Seminar im kleinen Rahmen, Teambuildingmaßnahmen oder das gemeinsame Erarbeiten eines neuen Projektes – der Seminarraum über den Erlebniswelten bietet all das. In verschiedensten Konstellationen finden hier bis zu 40 Personen Platz. Ausgestattet mit Flipcharts, Stellwänden, Moderationskoffer, Beamer und Leinwand lässt es sich hier in gemütlicher Atmosphäre konzentriert arbeiten.

- Bis zu 40 Personen
- Vielseitige Bestuhlungsvarianten möglich
- ein Flipchart, drei Stellwände, Moderationskoffer, Beamer, Leinwand
- Tageslichteinfall
- Stundenweise oder ganze Tage
- Kaffeemaschine und kleiner Kühlschrank direkt verfügbar

trade fairs

The special charm of the exhibition rooms makes the Ferdinand Porsche Erlebniswelt fahr(T)raum the perfect venue for both exhibitors and visitors. The noble vintage cars offer an ideal presentation ambient for services and products, while the central location close to Salzburg and adjacent to Upper Austria and Bavaria attracts numerous trade fair visitors. Parking in front of the house and continuous childcare are a pleasant complement for exhibitors and guests. Regardless of whether it is an apprenticeship day, trade fair or wedding exhibition, the fahr(T)raum in Mattsee makes all kinds of commercial presentations very special.
We would be happy to develop the possibilities for manifesting your trade fair at fahr(T)raum in a personal conversation.

messen

Der besondere Charme der Ausstellungsräume macht die Ferdinand Porsche Erlebniswelten fahr(T)raum sowohl für Aussteller, als auch für Besucher zur einzigartigen Messe Location. Die edlen Oldtimer bieten den optimalen Präsentationsrahmen für Dienstleistungen und Produkte, die zentrale Lage unweit von Salzburg und angrenzend an Oberösterreich und Bayern, lockt zahlreiche Messebesucher. Parkplätze direkt vor dem Haus und eine laufende Kinderbetreuung sind eine angenehme Ergänzung für Aussteller und Gäste. Unabhängig davon ob eine Lehrlingsmesse, Gewerbemesse oder Hochzeitsmesse geplant ist, der fahr(T)raum in Mattsee verleiht gewerblichen Vorführungen aller Art eine ganz besondere Atmosphäre.
Gerne erarbeiten wir in einem persönlichen Gespräch die Möglichkeiten für die Durchführung Ihrer Messe im fahr(T)raum.

WIM
MER
schneidert
fahr(T)raum

programme

Simulator races
High speed at first hand is what the simulators are all about. From the nostalgic classic car or tractor simulator via our flight simulator to the state-of-the-art full-motion simulators, everything ones racer's heart desires awaits your guests.

Scenic drives
Some of our beautiful vintage cars are also available for chauffeured excursions. Enjoy the breathtaking beauty of the Salzburg Lake District on a scenic drive in a nearly 100-year-old automobile.
Our day trips including chauffeur are bookable by the hour. The vehicles can accommodate up to 5 people. On request, we will gladly accept your special requests and fulfil these where possible (small picnic or drink at a lookout point).

Child care in the children's workshop
There is a large children's area available for our younger guests. Pedagogical childcare can be booked upon request. With exciting guided tours and a guided creative program, time flies by!

Wine tasting
The best wines of the season are sampled during the wine tasting events at fahr(T)raum, creating an exciting synergy of vintage cars, wines and culinary delicacies.

Music and show program
The right musical underpinning is essential for a successful event. If you are still looking for the right band, DJ or other show acts, we can help you with numerous suggestions and contacts.

programm

Simulatorenrennen
Highspeed hautnah heißt es bei den Simulatoren. Für Ihre Gäste stehen vom nostalgischen Oldtimer- oder Traktorsimulator über unseren Flugsimulator bis hin zu den top modernen Full – Motion Simulatoren alles bereit, was das Rennfahrerherz begehrt.

Ausfahrten
Unsere wunderschönen Oldtimer stehen Ihnen auch für chauffierte Ausfahrten zur Verfügung. Genießen Sie die atemberaubende Schönheit des Salzburger Seenlands bei einer malerischen Spazierfahrt in einem fast 100 Jahre alten Automobil.
Unsere Ausfahrten sind inklusive Chauffeur stundenweise buchbar. Die Fahrzeuge bieten bis zu 5 Personen Platz. Gerne nehmen wir auf Anfrage aber auch Ihre speziellen Wünsche entgegen und werden Sie nach Möglichkeit erfüllen (kleines Picknick oder Umtrunk an einem Aussichtspunkt).

Kinderbetreuung in der KinderWerkstatt
Für die kleinen Gäste steht ein großer Kinderbereich zur Verfügung. Auf Anfrage kann auch eine pädagogische Kinderbetreuung gebucht werden. Bei spannenden Führungen und einem geleiteten Kreativprogramm vergeht die Zeit wie im Flug!

Weinverkostung
Bei der Erlebnis-Weinverkostung im fahr(T)raum werden passende Weine der Jahreszeit verkostet. Dabei wird eine spannende Synergie zwischen Oldtimern, Weinen und kulinarischen Schmankerln erzeugt.

Musik und Showprogramm
Bei einer gelungenen Veranstaltung darf die richtige musikalische Untermalung nicht fehlen. Falls Sie noch auf der Suche nach der passenden Band, DJ oder sonstigen Showacts sind, können wir Ihnen mit zahlreichen Vorschlägen und Kontakten behilflich sein.

„Whether private party or corporate event – every celebration is unique. We are happy to design your occasion according to your individual wishes and ideas."

Philip Motschmann, Event Management

company celebrations

The Ferdinand Porsche Erlebniswelten fahr(T)raum is the ideal location for successful corporate events. Experience a synthesis of nostalgia and technical progress with interactively designed rooms in a unique setting. Regardless of whether it is an internal company party or an event to consolidate customer loyalty – the automobiles give the space its unique charisma. Historic technology, construction design and the history of the designer genius Ferdinand Porsche will inspire your guests.
A special highlight is the Carrera racetrack and the race simulators. On request, guests and event participants can compete against one another in exciting competitions. Exclusive tours through the fahr(T)raum open the door to the exciting world of the beginnings of automotive engineering.

- *full-day events or evening-only celebrations – fahr(T)raum is at your service*
- *banquet seating for up to 150 people*
- *professional sound equipment*
- *custom design of your supporting program*

firmenfeiern

Die Ferdinand Porsche Erlebniswelten fahr(T)raum sind die ideale Location für gelungene Firmenfeiern. Hier erleben Sie in einem einzigartigen Rahmen die Verbindung von Nostalgie und technischem Fortschritt in interaktiv gestalteten Räumen. Ganz egal ob interne Firmenfeier oder Event zur Kundenbindung – die Automobile geben dem Raum seine einzigartige Ausstrahlung. Historische Technik, Design und die Geschichte des Konstruktionsgenies Ferdinand Porsche begeistern die Gäste.
Ein besonderes Highlight stellen die Carrera Rennbahn und die Rennsimulatoren dar. Auf Wunsch können Gäste und Veranstaltungsteilnehmer in spannenden Wettbewerben gegeneinander antreten. Exklusive Führungen durch den fahr(T)raum öffnen das Tor in die spannende Welt der Anfänge des Automobilbaus.

- Ganztagesveranstaltungen oder auch nur Abendveranstaltungen – der fahr(T)raum steht zur Verfügung
- Bankettbestuhlung bis zu 250 Personen
- Professionelle Tonbeschallung
- Individuelle Gestaltung Ihres Rahmenprogramms

„Ob private Veranstaltung oder Firmenevent – jede Feier ist einzigartig. Gerne gestalten wir diese nach Ihren individuellen Wünschen und Vorstellungen."

Philip Motschmann, Event Management

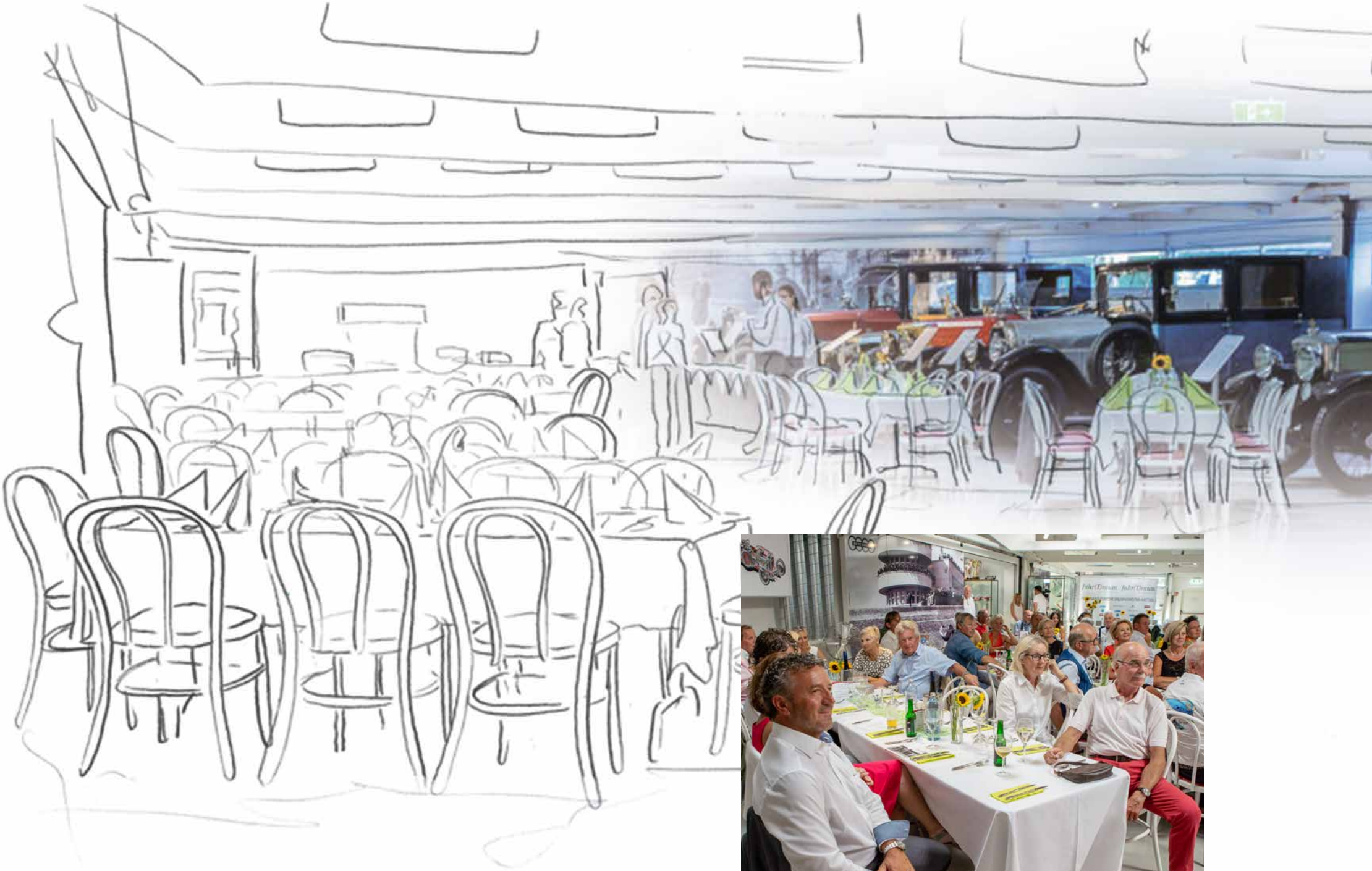

fahrTraum fahrTraum

variations

Depending on the occasion, different rooms and also different seating arrangements are needed. In our versatile and various rooms you can individually decide which seating best fits your needs.

varianten

Je nach Anlass werden unterschiedliche Räumlichkeiten aber auch Bestuhlungsvarianten benötigt. In unseren vielseitigen und unterschiedlichen Räumen können Sie individuell entscheiden welche Bestuhlung am besten zu Ihren Bedürfnissen passt.

Untergeschoss	m²	m	m	m								@	@
Traktorstadl	200	25	8	3,5	-	-	40	-	90	-	-	-	-
Erdgeschoss													
Cafe	40	10	4	3,5	-	-	35	-	-	-	✔	✔	✔
Kinderwelt	48	8	6	3,5	20	15	-	15	30	-	✔	✔	✔
Ausfahrhalle	390	30	13	3,5	250	200	200	60	250	-	✔	✔	✔
Ausstellungsfläche	375	25	15	3,5	-	-	160	-	300	✔	✔	✔	✔
Garagenbox	42	7	6	5	40	20	40	20	60	✔	✔	✔	✔
1. Obergeschoss	m²	m	m	m								@	@
Seminarraum	114	13	9	3,5	80	40	40	30	80	-	✔	✔	✔

catering

Whether a standing reception with finger food accompaniment, a flying dinner or set multi-course menu, our catering partner Stiftskeller Mattsee will conjure up the appropriate appetising delights. Mr. Christoph Plaichinger from the Stiftskeller Mattsee will compose customised offerings for your desired culinary accompaniment. You may directly express your wishes to him at kontakt@stiftskeller-mattsee.at

equipment

- *professional sound for up to 250 people – two radio channels with handheld microphones available*
- *basic stage lighting using halogen spotlights*
- *4 RGB LED spotlights for atmospheric ambience*

catering

Ob Stehempfang mit Fingerfood-Begleitung, Flying Dinner oder gesetztes mehrgängiges Menü – je nach Wunsch stellt Ihnen unser Catering-partner Stiftskeller Mattsee das passende Menü zusammen. Herr Christoph Plaichinger, vom Stiftskeller Mattsee, erstellt Ihnen ein individuelles Angebot mit Ihrer gewünschten kulinarischen Begleitung. Unter kontakt@stiftskeller-mattsee.at können Sie Ihm direkt Ihre Wünsche darlegen.

technik

- Professionelle Tonbeschallung bis 250 Personen – zwei Funkstrecken mit Handmikrofonen vorhanden
- Grundbeleuchtung Bühne mittels Halogenstrahler
- 4 RGB-LED-Strahler für atmosphärische Gestaltung

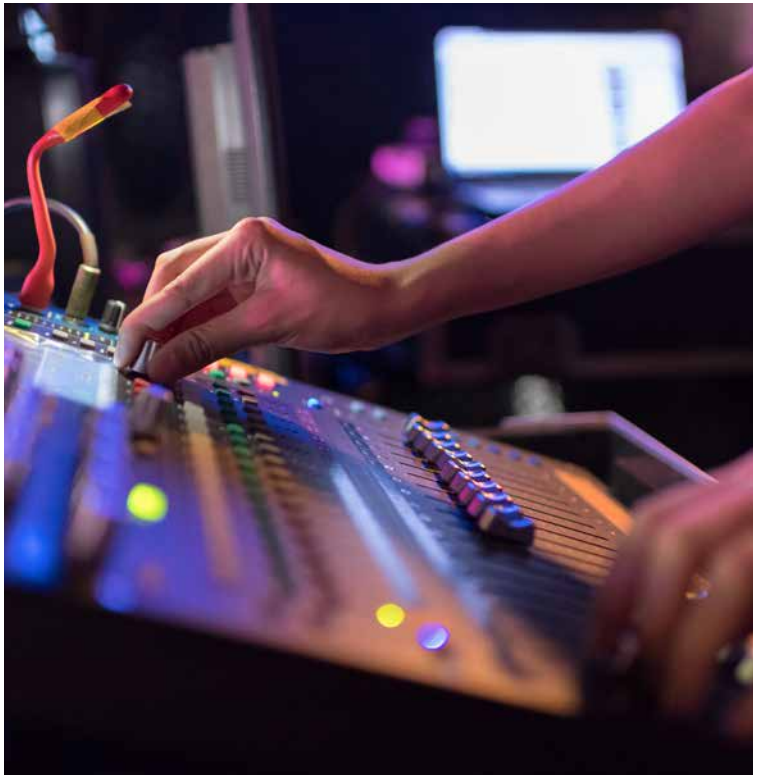

mattsee

Just 18 km from the gates of the festival city of Salzburg lies the town of Mattsee, surrounded by the Mattsee, Obertrumer See and Grabensee lakes in the heart of the Salzburg Lake District. Beautiful bays and particularly romantic places on the lake invite you to stay and relax. Mattsee surprises visitors with its multifaceted beauty.

Whether in the Mattsee castle or monastary, visitors can expect unforgettable moments. Guests walk along the lakeside promenade past the sailing school up to the castle and are rewarded with a wonderful view of the lake on the terrace of the castle café.

After visiting the Ferdinand Porsche Erlebniswelten fahr(T)raum, the traditional hotels on the waterfront and restaurants invite you to enjoy delicious regional specialties.

The lake can be experienced first-hand on the lido, by taking a boat trip on the Seenland or a self-driven electric boat excursion. Water sports, sporting activities, strolling along the lake, a hike in the Buchberg Nature Park or historic sites make every visit an unforgettable experience. Complement your holiday with memorable impressions of the countryside and nature surrounding the town.

mattsee

Nur 18 km vor den Toren der Festspielstadt Salzburg liegt die Marktgemeinde Mattsee umrundet von Mattsee, Obertrumer See und Grabensee im Herzen des Salzburger Seenlandes. Wunderschöne Buchten und ganz besonders romantische Plätze am See laden zum Verweilen ein. Mit seiner Vielseitigkeit und Schönheit überrascht Mattsee seine Besucher.

Ob im Schloss oder im Stift Mattsee, die Besucher erwarten unvergessliche Augenblicke. Die Gäste spazieren entlang der Seepromenade vorbei an der Segelschule hinauf zum Schloss und werden dort auf der Terrasse des Schlosscafés mit einem wunderschönen Ausblick auf den See belohnt.

Nach dem Besuch der Ferdinand Porsche-Erlebniswelten fahr(T)raum laden die Traditionshotels in Uferlage und Restaurants zu genussvollen regionalen Spezialitäten ein.

Der See lässt sich beim Besuch des Strandbades, einer Schifffahrt mit der Seenland oder einer Ausfahrt mit dem Elektroboot hautnah erleben. Der Wassersport, sportliche Aktivitäten, das Flanieren am See, eine Wanderung im Naturpark Buchberg oder zu historischen Stätten machen jeden Besuch zum unvergesslichen Erlebnis und ergänzen ihren Urlaub um ein paar Eindrücke von Land und Natur rings um die Gemeinde und deren Umgebung.

MAI
AP 18

contact

Our welcome desk is available daily from 10 am to 5 pm on +43 (0) 6217 592 32 for general questions about fahr(T)raum. If you have questions about events, please contact our Eventmanager.

kontakt

Unser Welcome-Desk steht Ihnen täglich von 10-17 Uhr unter +43 (0) 6217 592 32 für allgemeine Fragen zum fahr(T)raum zur Verfügung. Bitte wenden Sie sich bei Fragen zu Veranstaltungen an unseren Eventmanager.

Philip Motschmann
Eventmanagement

+43 (0) 664 202 16 66
events@fahrtraum.at

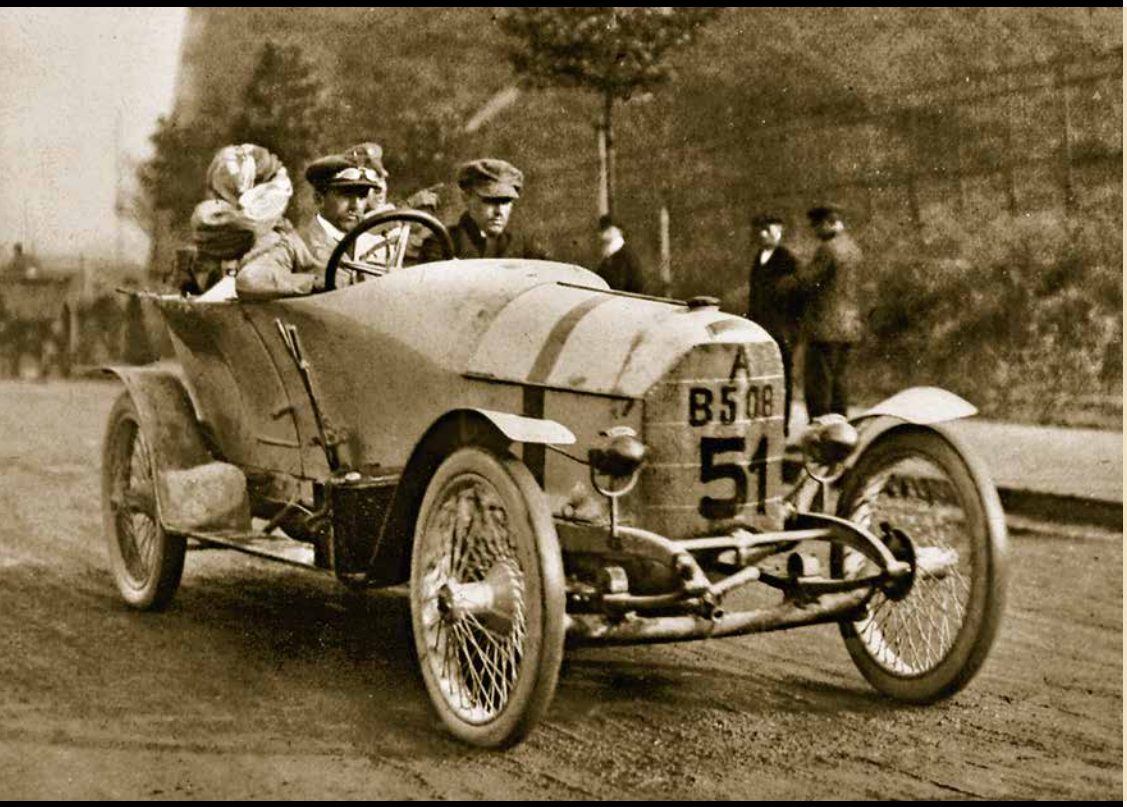

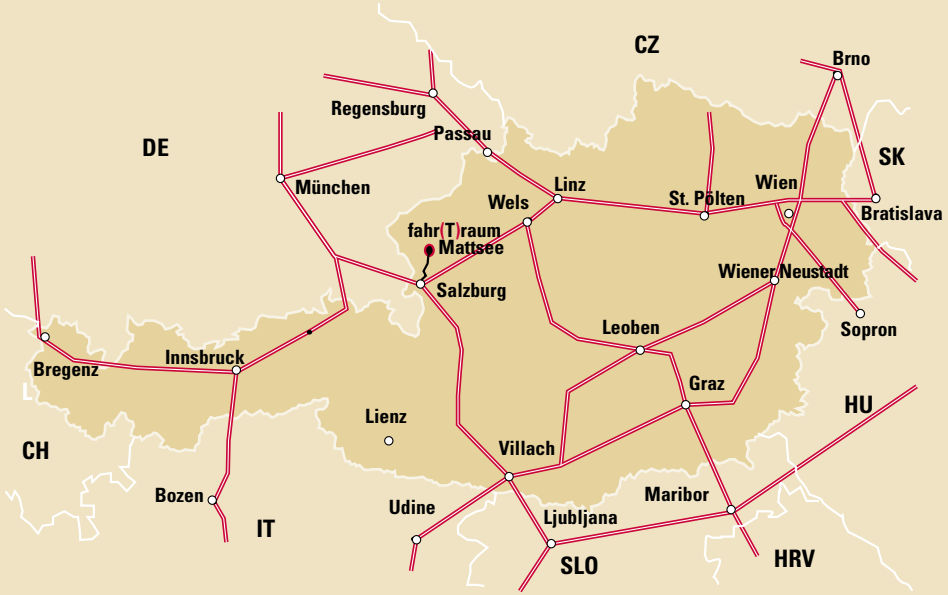

fahr(T)raum

Passauer Straße 30 | A - 5163 Mattsee | office@fahrtraum.at | +43 (0)6217 592 32
www.fahrtraum.at | Täglich geöffnet 10 - 17 Uhr